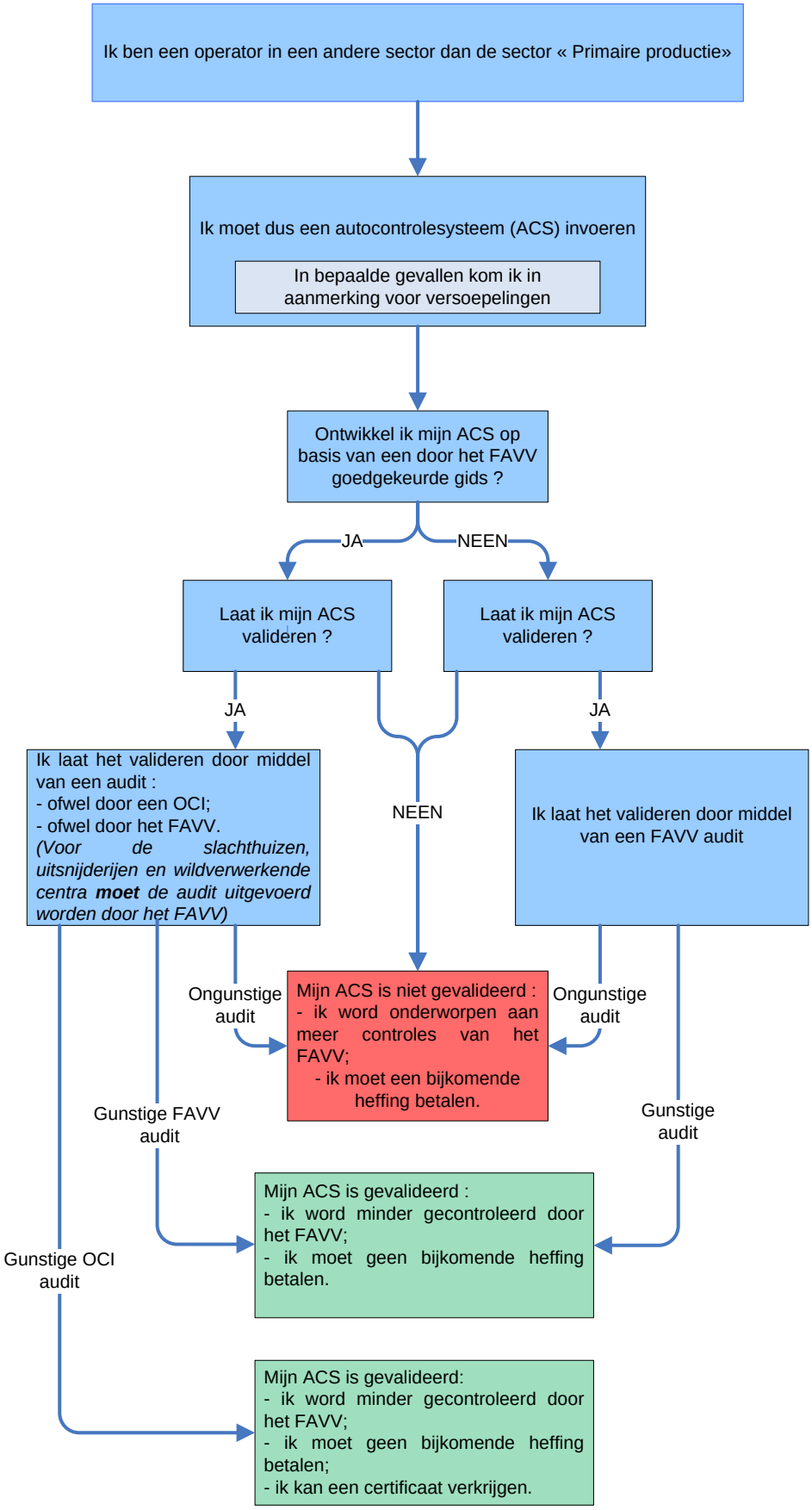Autocontrole voor de operatoren in een andere sector dan de “Primaire Productie”