



# **BOOD**



**Comité consultatif  
22-01-2010**

# Glossaire

<b>ON - NE</b>	<b>N</b> uméro d' <b>E</b> ntreprise – siège social (source BCE)
<b>VEN - NUE</b>	<b>N</b> uméro d' <b>U</b> nité d' <b>E</b> tablishement – activités (source BCE)
<b>PP</b>	<b>P</b> ersonne <b>P</b> hysique créée par AFSCA (0.003 – 0.004)
<b>PC</b>	<b>P</b> oint de <b>C</b> ontrôle créé par AFSCA (équivalent du VEN)
<b>IN</b>	statut « introduit » = opérateur non encore régularisé à l'AFSCA
<b>AC</b>	statut « actif » = opérateur régularisé à l'AFSCA

## Action « Dis en ville »

	GERAARDSBERGEN	BILZEN	SAINT JOSSE	WAVRE	ATH
TOTAL OPERATEURS SELECTIONNES	<b>399</b>	<b>453</b>	<b>596</b>	<b>380</b>	<b>320</b>
OPERATEURS CONTROLES	<b>323</b>	<b>324</b>	<b>257</b>	<b>240</b>	<b>297</b>
OPERATEURS ARRETES / INACTIFS	<b>76</b>	<b>129</b>	<b>339</b>	<b>140</b>	<b>23</b>

## Action « Dis en ville »

*Nombre d'opérateurs pour lesquels il y a eu au moins une modification dans BOOD (répartis en 2 périodes de 1 mois:  
Communication: j1 com. à j+30 – Contrôle: j1 contr. à j+30)*

	GERAARDSBERGEN	BILZEN	SAINT JOSSE	WAVRE	ATH
PERIODE COMMUNICATION	<b>26</b>	<b>116</b>	<b>20</b>	<b>192</b>	<b>67</b>
PERIODE CONTROLE	<b>253</b>	<b>203</b>	<b>288</b>	<b>144</b>	<b>112</b>

# Action « BOOD en ville »

*Adaptation données opérateurs par étudiants*

<b>UPC</b>	<b>Opérateurs</b>	<b>Données administratives</b>	<b>Activités</b>	<b>Total modifications</b>
<b>ANT</b>	2771	2487	3746	6233
<b>BRU</b>	2372	3417	3087	6504
<b>WVL</b>	3603	6524	3603	10127
<b>OVL</b>	575	519	964	1483
<b>HAI</b>	1679	1913	2927	4840
<b>LIM</b>	972	1913	1194	3107
<b>LUX</b>	262	524	242	766
<b>TOTAL</b>	12234	17297	15763	33060

## Publipostage

*Lettre envoyée à 13364 VEN ayant payé les contributions 2008  
mais pas en ordre dans BOOD*

Nombre VEN activés	5838
Nombre changements adresse BCE	335
Nombre VEN activités AFSCA modifiées	5373
Nombre VEN “pas activité afsca”	888
Nombre VEN arrêtés	394

# Statistiques globales BOOD

## Création opérateurs et fusions

	JAN	FEV	MAR	AVR	MAI	JUI	JUI	AOU	SEP	OCT	NOV	DEC	TOTAL
nombre pers.phys. créées	167	150	262	261	221	236	310	236	256	293	141	96	2628
nombre PC créés	797	500	711	602	1683	554	833	563	622	721	456	326	8368
nombre fusion VEN/CP	15	42	420	264	226	580	168	208	254	255	284	272	2988

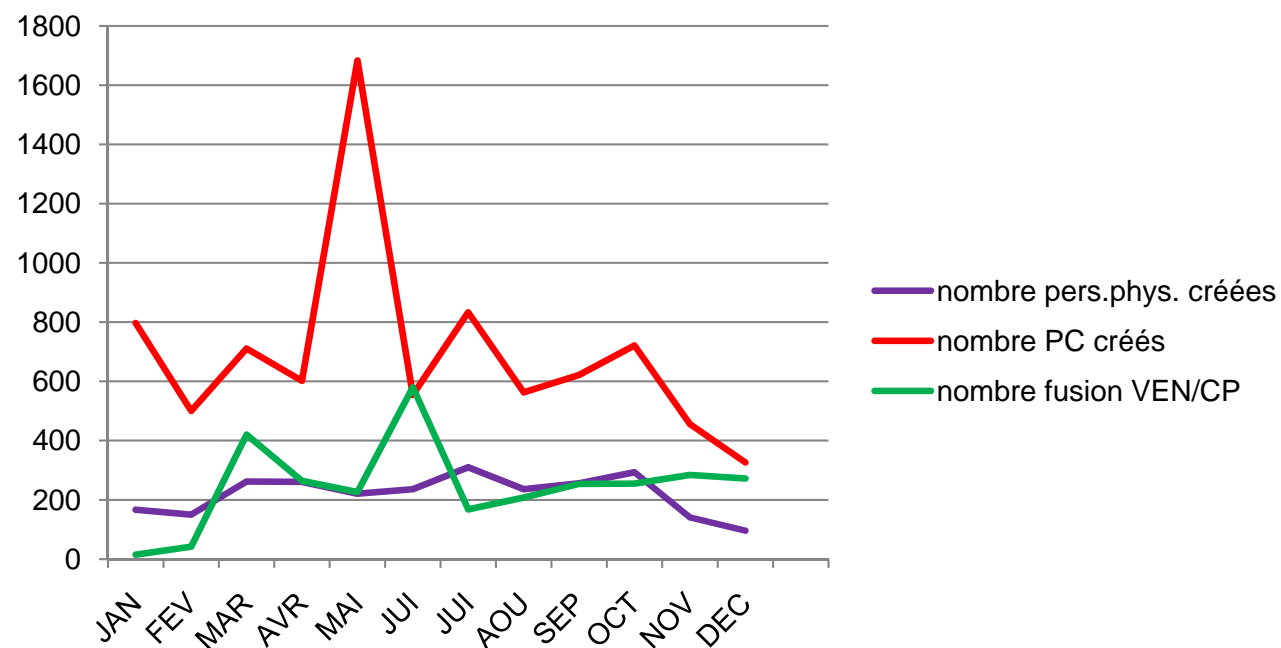

# Statistiques globales BOOD

*Synchronisation: opérateurs avant 1/01/2009*

	JAN	FEV	MAR	AVR	MAI	JUI	JUI	AOU	SEP	OCT	NOV	DEC	TOTAL
nombre ON arrêtés en 2009	649	484	583	472	375	591	382	317	477	381	209	217	5137
nombre VEN arrêtés en 2009	298	336	968	272	313	915	267	320	764	202	215	668	5538
nombre ON arrêtés avant 2009	1730	1738	2155	1656	1843	2170	1000	760	2144	1989	2022	4284	23491
nombre VEN arrêtés avant 2009	2340	2242	4040	1959	1989	2560	1951	2172	2881	1222	1077	4009	28442
nombre VEN mis en "pas activité" en 2009	188	204	862	435	418	392	2310	4447	669	958	3216	393	14492
nombre VEN mis en "pas activité" et arrêtés en 2009	1	0	43	11	9	10	16	23	25	401	2519	45	3103
nombre ON changé adresse KBO en 2009	1300	698	1180	854	1053	975	1104	1113	1193	1554	1287	853	13164
nombre VEN changé adresse KBO en 2009	432	251	295	324	360	251	267	329	293	546	1265	523	5136
nombre VEN update activités AFSCA en 2009	352	337	707	331	272	311	425	388	509	591	771	742	5736
nombre ON en faillite et actifs	24	23	126	88	136	107	118	351	163	403	379	159	2077

# Statistiques globales BOOD

*Synchronisation: opérateurs avant 1/01/2009*

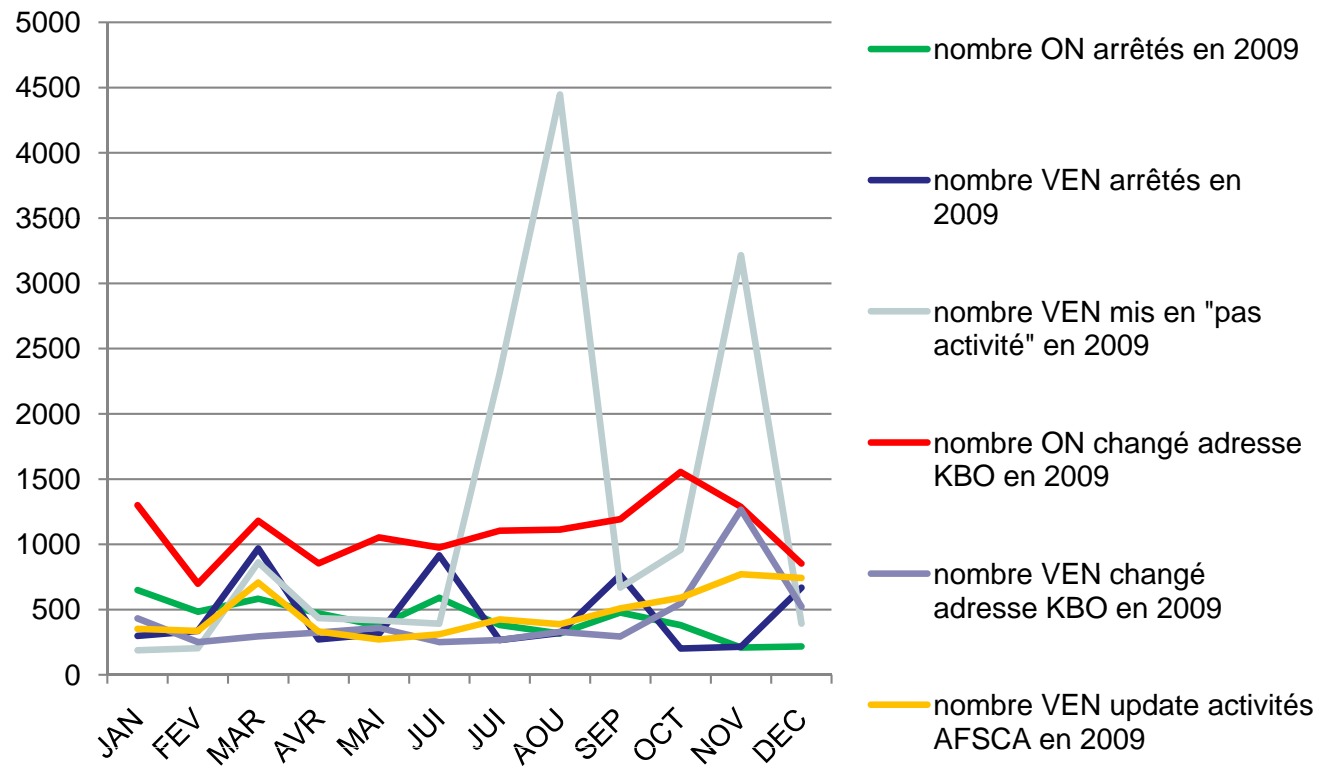

# Statistiques globales BOOD

*Synchronisation: opérateurs après 1/01/2009*

	JAN	FEV	MAR	AVR	MAI	JUI	JUI	AOU	SEP	OCT	NOV	DEC	TOTAL
nombre ON arrivés en 2009	2973	2245	2616	2746	2870	2171	2892	2067	1928	3368	4172	1318	31366
nombre VEN arrivés en 2009	2786	2149	3038	3439	3523	2303	3275	2486	2434	3970	3128	2770	32808
nombre ON arrêtés en 2009	63	66	105	79	81	110	116	107	124	146	107	101	1205
nombre VEN arrêtés en 2009	31	33	67	63	71	158	81	93	285	88	102	183	1255
nombre VEN mis en "pas activité" en 2009	5	2	7	12	22	29	58	148	54	65	58	119	579
nombre VEN mis en "pas activité" et arrêtés en 2009	2	0	2	4	15	14	14	14	24	35	33	35	192
nombre ON changé adresse KBO en 2009	185	45	82	92	134	142	244	226	293	417	343	266	2469
nombre VEN changé adresse KBO en 2009	117	18	37	44	75	56	81	70	112	181	185	184	1160
nombre VEN update activités AFSCA en 2009	208	209	356	340	424	442	536	546	655	766	905	887	6274
nombre ON en faillite et actifs	12	11	17	6	21	15	19	5	30	25	114	17	292

# Statistiques globales BOOD

*Synchronisation: opérateurs après 1/01/2009*

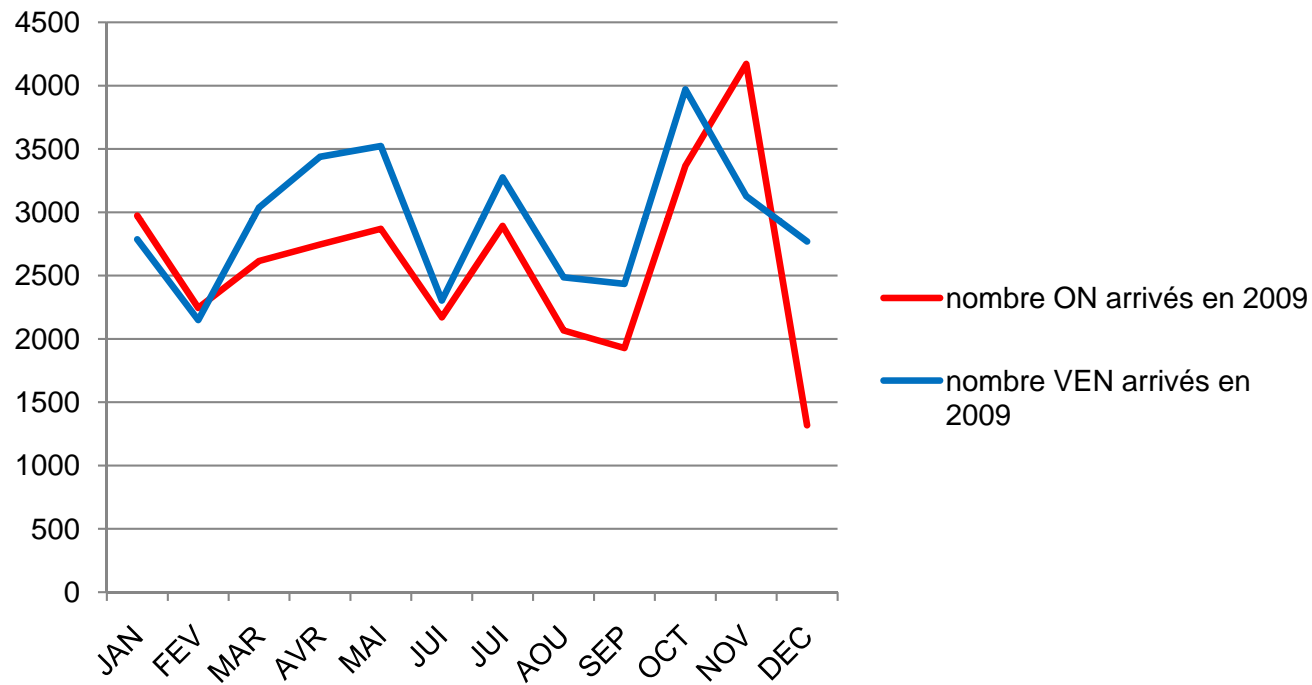

# Statistiques globales BOOD

## *Nombre d'opérateurs*

Nombre ON KBO actifs	420215	
Nombre ON pers.phys. actifs	54202	
TOTAL		474417
Nombre VEN actifs avec activités AFSCA soumises à enregistrement obligatoire	130847	
Nombre PC actifs avec activités AFSCA soumises à enregistrement obligatoire	78865	
TOTAL (1)		209712
Nombre VEN actifs avec activités AFSCA non soumises à enregistrement obligatoire	4422	
Nombre PC actifs avec activités AFSCA non soumises à enregistrement obligatoire	10602	
TOTAL (2)		15024
TOTAL (1) + (2)		224736
Nombre VEN statut IN sans activités AFSCA	223901	
Nombre VEN statut AC sans activités AFSCA	1289	
Nombre PC statut IN sans activités AFSCA	1314	
Nombre PC statut AC sans activités AFSCA	891	
TOTAL		227395
Nombre VEN statut AC « pas activité afsca »	29327	
Nombre VEN statut IN « pas activité afsca »	4448	
Nombre PC statut AC « pas activité afsca »	4562	
Nombre PC statut IN « pas activités afsca »	244	
TOTAL		38581

# Statistiques globales BOOD

## *Nombre d'opérateurs*

	Activité principale	Activité secondaire
Activité boucherie	3688	2946
Secteur HORECA	66856	9492
Secteur Primaire	73577	40506
Secteur Transformation	5624	6514
Sous secteur Engrais	3641	2316
Sous secteur Pesticides	237	3966
Sous secteur Alimentation animale	3470	3381