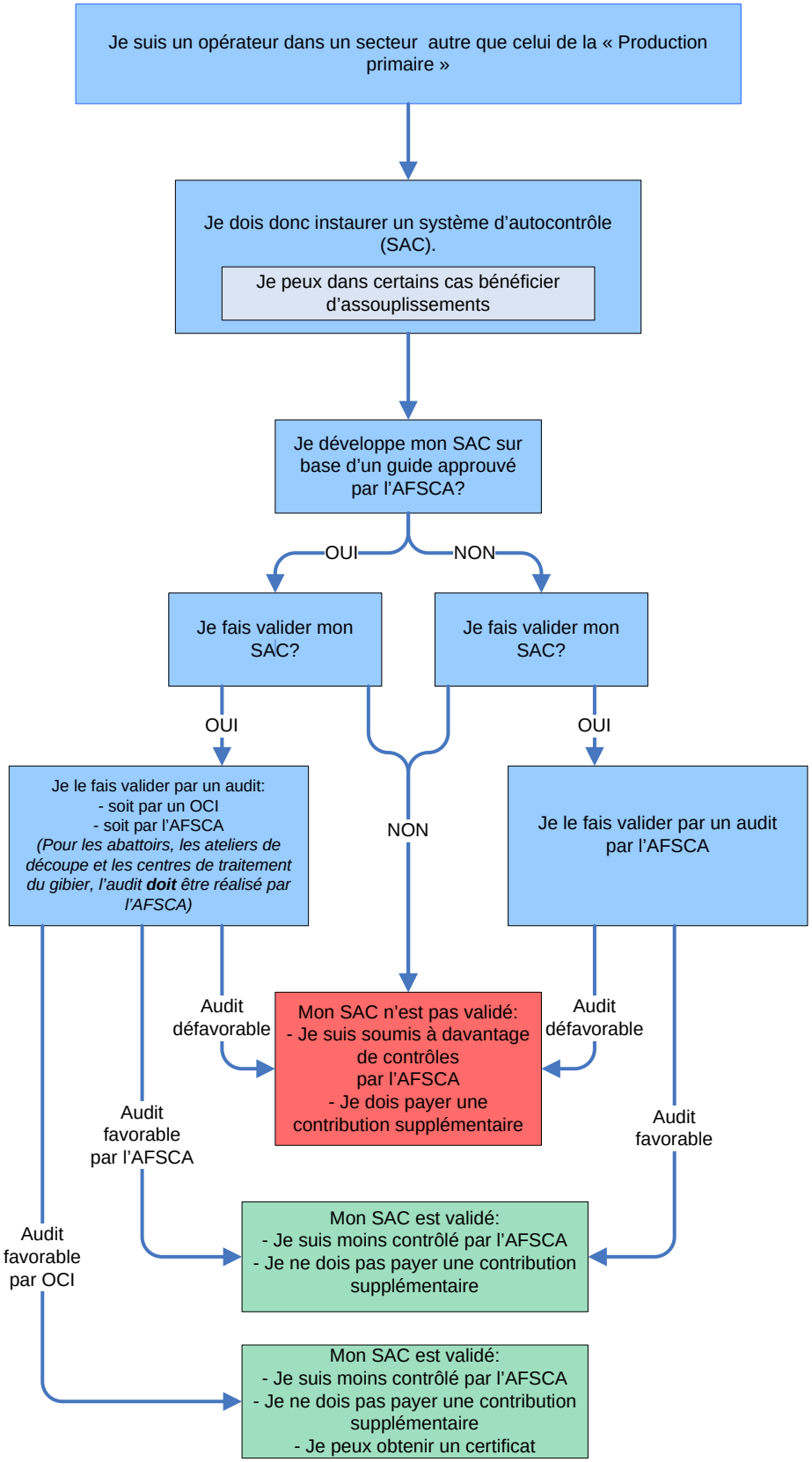L'autocontrôle pour les opérateurs dans un secteur autre que celui de la « Production primaire »