

Bijlage:
Beslissingsboom (niet van
toepassing voor voedermiddelen van
dierlijke oorsprong of voor Petfood)

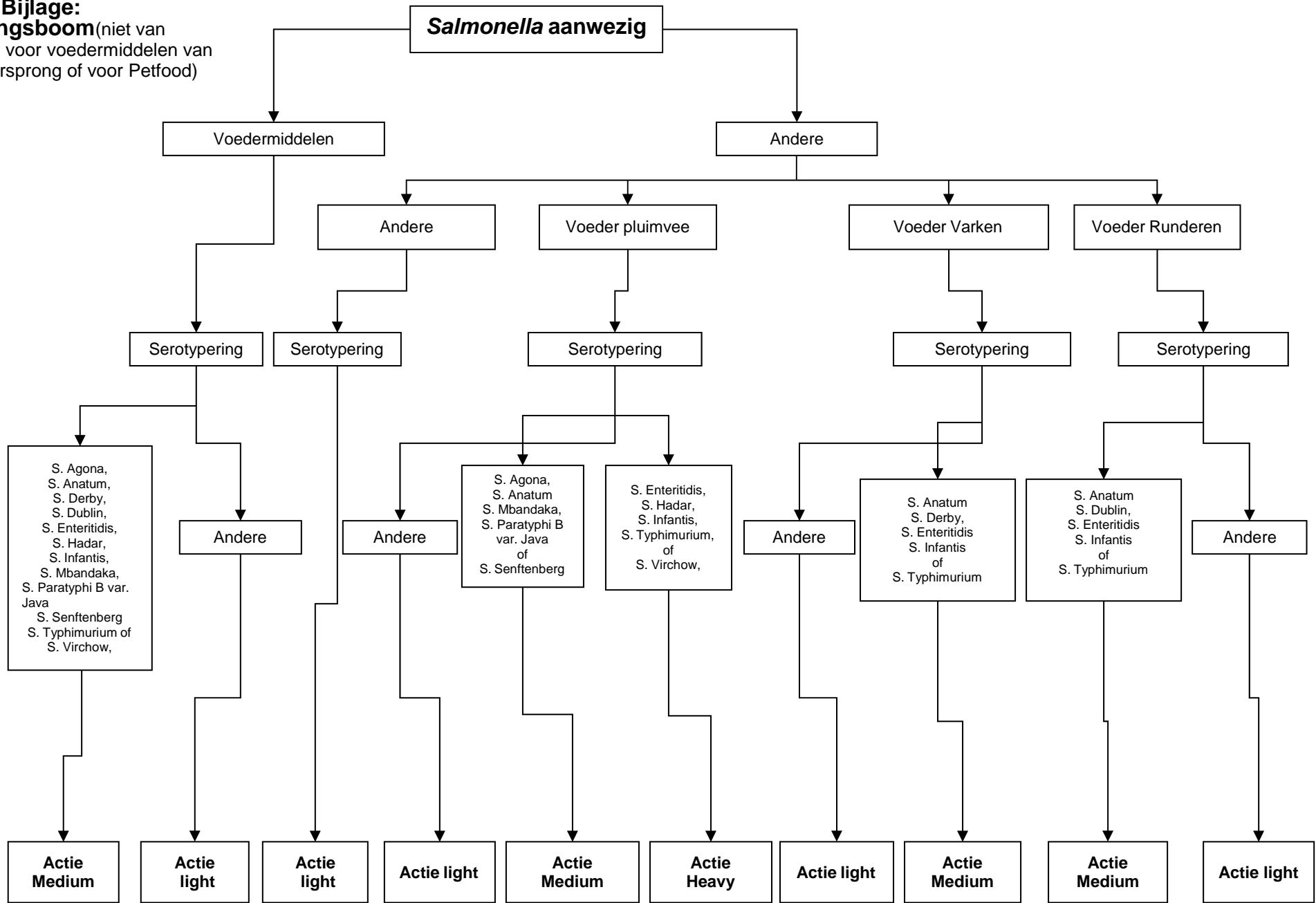

	Bij landbouwer	Bij fabrikant voedermiddelen	Bij mengvoederfabrikant	Bij handelaar
Light	Voedermiddelen & mengvoerders: <ul style="list-style-type: none"> - Onderzoek bij de landbouwer - Indien niet de oorzaak, onderzoek leverancier/fabrikant - Waarschuwing¹ 	Voedermiddelen: <ul style="list-style-type: none"> - Oorzaakanalyse + preventieve maatregelen - Waarschuwing¹ 	Voedermiddelen, Voormengsel & mengvoerders: <ul style="list-style-type: none"> - Oorzaakanalyse + preventieve maatregelen - Onderzoek bij leverancier/fabrikant - Waarschuwing¹ 	Voedermiddelen, voormengsels & mengvoerders: <ul style="list-style-type: none"> - Oorzaakanalyse + preventieve maatregelen - Onderzoek bij leverancier/fabrikant - Waarschuwing¹
	Voedermiddelen & mengvoerders: <ul style="list-style-type: none"> - Onderzoek bij de landbouwer - Indien niet de oorzaak, onderzoek bij leverancier/fabrikant - Waarschuwing¹ 	Voedermiddelen (VM): <ul style="list-style-type: none"> - Beslag lot VM nog aanwezig op bedrijf van vaststelling - Behandeling (van het VM zelf of via gebruik in mengvoerders (bv. pelletiseren) + bewijs afwezigheid (n=5) of vernietiging - Informatie afnemers lot VM + controle hierop + bij afnemers mengvoederfabrikant/ handelaar lot VM ook maatregelen (1) / (5) nemen - Onderzoek bron + preventieve maatregelen + maatregelen andere betrokken diervoeders door bron - RASFF indien buitenlandse operatoren betrokken - PV¹ 	Voedermiddelen, voormengsels en aanvullende diervoeders (1): <ul style="list-style-type: none"> - Beslag lot VM nog aanwezig op bedrijf van vaststelling - Behandeling (van het VM zelf of via gebruik in mengvoerders (bv. pelletiseren) + bewijs afwezigheid n=5) of vernietiging of retour - Informatie afnemers lot VM + controle hierop + bij afnemers mengvoederfabrikant/handelaar lot VM ook maatregelen (1) / (5) nemen - Beslag alle aangemaakte voeders ongeacht de diersoort met lot VM, nog aanwezig bij fabrikant + behandeling + bewijs afwezigheid (n = 5) of vernietiging - Informeren afnemers aangemaakte voeders met lot VM dat actie medium of heavy zou geven volgens beslissingsboom (i.e. pluimvee-, varkens- en rundveevoeders <u>en</u> afhankelijk of het serotype kritisch is voor deze mengvoerders) + controle hierop - Onderzoek bron + preventieve maatregelen + maatregelen andere betrokken diervoeders door bron - Onderzoek bij leverancier/fabrikant - RASFF indien buitenlandse operatoren betrokken - PV¹ Mengvoerders (2) <ul style="list-style-type: none"> - Beslag mengvoerders nog aanwezig op het bedrijf van vaststelling - Behandeling + bewijs afwezigheid (n = 5) of vernietiging - Informatie afnemers + controle hierop - Onderzoek bron + preventieve maatregelen + maatregelen andere betrokken diervoeders door bron - RASFF indien buitenlandse operatoren betrokken - PV¹ 	Voedermiddelen, voormengsels & mengvoerders (5): <ul style="list-style-type: none"> - Beslag - Behandeling + bewijs afwezigheid (n = 5) of vernietiging of retour - Informatie afnemers + controle hierop + bij afnemers mengvoederfabrikant / handelaar maatregelen (1) / (2) / (5) nemen - Onderzoek bron + preventieve maatregelen + maatregelen andere betrokken diervoeders door bron - Onderzoek bij leverancier / fabrikant - RASFF indien buitenlandse operatoren betrokken - PV¹
Medium	Mengvoerders (4) <ul style="list-style-type: none"> - Beslagname van de voeders - Onderzoek bij de landbouwer - Indien niet de oorzaak, onderzoek bij leverancier/fabrikant - Waarschuwing¹ 	/	Mengvoerders (3): <ul style="list-style-type: none"> - Beslag van de voeders + <u>recall</u> - Behandeling + bewijs afwezigheid (n = 5) of vernietiging of retour - Informatie afnemers + controle hierop - Onderzoek bron + preventieve maatregelen + maatregelen andere betrokken diervoeders door bron - RASFF indien buitenlandse operatoren betrokken - PV¹ 	Mengvoerders (6): <ul style="list-style-type: none"> - Beslag + <u>recall</u> - Behandeling + bewijs afwezigheid (n = 5) of vernietiging of retour - Informatie afnemers + controle hierop - Onderzoek bron + preventieve maatregelen + maatregelen andere diervoeders - RASFF indien buitenlandse operatoren betrokken - PV¹
Heavy				

¹ Waarschuwing / PV tav de verantwoordelijke voor de besmetting. Indien de verantwoordelijke niet kan worden aangeduid WS aan diegene bij wie het monster werd genomen. Een waarschuwing zal steeds opgevolgd worden met een nieuwe monsternamen binnen 3 maand. Een 2de waarschuwing zal niet noodzakelijk aanleiding geven tot een PV wanneer de 2 besmettingen niet gerelateerd zijn.

Indien het gaat om een vaststelling door de operator zelf (meldingsplicht) zal geen waarschuwing worden opgemaakt.